# カーゴくん通信

NNR

DEC 27, 2024
No. 006-FY2024

## 2023年～2024年海運ニュースまとめ

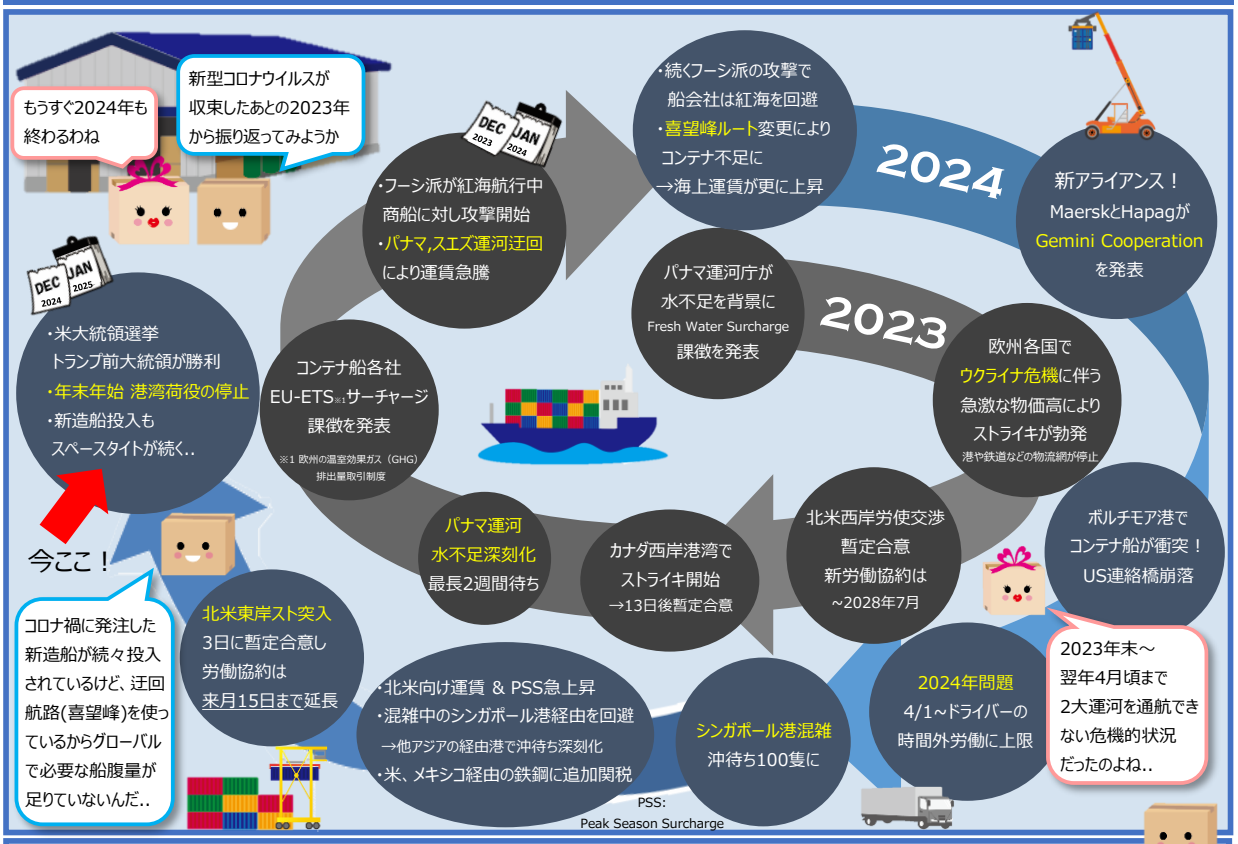


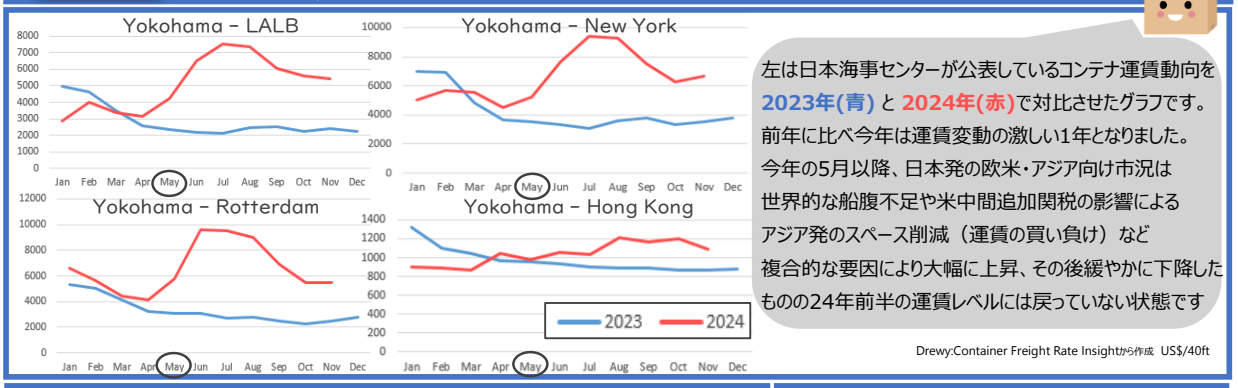


左は日本海事センターが公表しているコンテナ運賃動向を2023年(青) と 2024年(赤)で対比させたグラフです。
前年に比べ今年は運賃変動の激しい1年となりました。
今年の5月以降、日本発の欧米・アジア向け市況は世界的な船腹不足や米中間追加関税の影響によるアジア発のスペース削減（運賃の買い負け）など複合的な要因により大幅に上昇、その後緩やかに下降したものの24年前半の運賃レベルには戻っていない状態です

Drewy:Container Freight Rate Insightから作成　US$/40ft

**にしてつカーゴくんLINEスタンプ 1&2 発売中！！**

QRコードにアクセスするかLINEスタンプショップで「にしてつカーゴくん」と検索してね！

西日本鉄道株式会社　国際物流事業本部　海運営業部